



SCMC

SOCIEDAD
CASTELLANOMANCHEGA
DE CARDIOLOGÍA



SERVICIO DE CARDIOLOGIA HOSPITAL UNIVERSITARIO DE TOLEDO

I REUNION

SOCIEDAD CASTELLANO MANCHEGA DE CARDIOLOGIA



SCMC

SOCIEDAD
CASTELLANOMANCHEGA
DE CARDIOLOGÍA





Jefe de Servicio

Luis Rodríguez Padial, MD, PhD



Jefe de Sección

José Moreu Burgos, MD, PhD

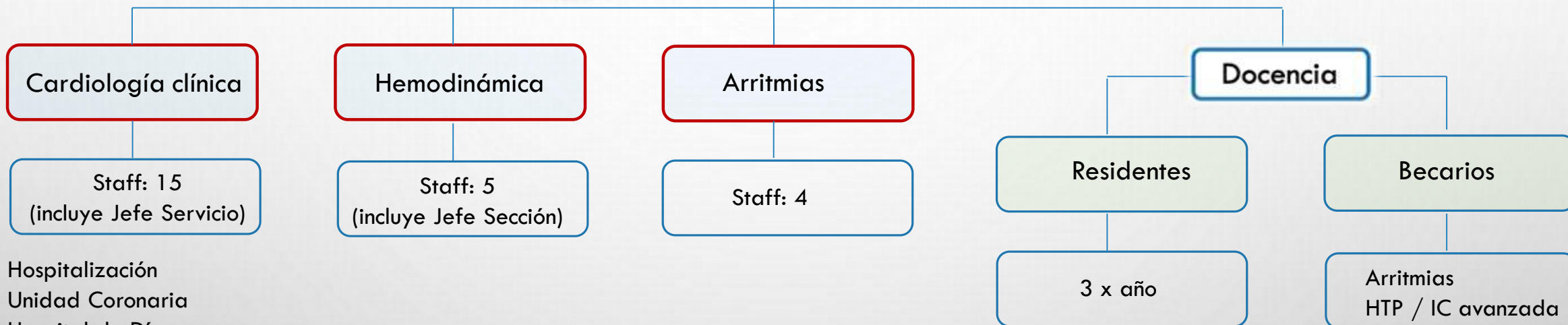

Hospitalización
Unidad Coronaria
Hospital de Día
Consultas Externas (+ CEDT Illescas)
Consultas Monográficas
- Cardiooncología
- Lípidos
Unidad de Imagen (ECO/TAC/RM)
Unidad Insuficiencia Cardíaca
Unidad Hipertensión Pulmonar
Unidad Rehabilitación Cardíaca
Pruebas funcionales (ergo/ergoespirometría)
Otras: holter, mapa, tilt test,...

24 adjuntos
15 residentes
2 becarios

ÁREA DE REFERENCIA: 116 MUNICIPIOS
Y 434.967 TARJETAS SANITARIAS

GUARDIAS UNIDAD CORONARIA / URGENCIAS
ALERTAS LOCALIZADAS HEMODINÁMICA 24 x 7

ÁREA CLÍNICA

- ✓ **Hospitalización (44 camas: 28 cardio / 14 cirugía)** 2.025 ingresos, estancia media 6,42 días
- ✓ **Unidad Coronaria (7 camas):** 636 ingresos
- ✓ **Consultas Externas:** 19.898 consultas (38% primeras, índice sucesiva/primera 1,6)

Cardiooncología: 475 Consulta de lípidos: 500 Consulta Cardiorrenal: 60
- ✓ **Ecocardiogramas (6 equipos):** 13.027 estudios (577 transesofágicos, 83 stress)
- ✓ **TAC (Toshiba Aquilion 320 detectores):** 300 **RM (Siemens Avanto 1,5T y Vida 3T):** 660
- ✓ **Unidad Insuficiencia Cardíaca (Unidad Experta SEC Excelente):** 638 consultas médicas y 893 de enfermería.
- ✓ **Hospital de Día:** 130 visitas
- ✓ **Unidad Hipertensión Pulmonar:** 2.133 consultas, 1.778 ecos, 1.343 6MWT, 92 cateterismos derechos
- ✓ **Unidad Rehabilitación Cardíaca:** 679 consultas (50% primeras), 292 pacientes rehabilitados
- ✓ **Pruebas funcionales:** 1.562 test de esfuerzo (942 con análisis de gases, un 60% del total)



HEMODINÁMICA

- **Unidad Acreditada por la SEC**
para Formación

- **Director: Dr. José Moreu Burgos**
5 Médicos a tiempo completo

- **Dos Salas**

- ✓ Procedimientos diagnósticos (coronariografías): 1.431 pacientes (radial 96 %)
- ✓ Angioplastias coronarias: 755. Nº de stents implantados: 1.066 (radial 94 %).
- ✓ Angioplastias en el seno del IAM: 282 (37 % del total)
 - Primarias 239
 - Rescate: 9
 - Post-trombolisis o planificada 24 h: 34
 - Complicaciones graves durante intervencionismo coronario: 9 pacientes, incluyendo 2 exitus en la sala
- ✓ Procedimientos estructurales: 56
 - TAVI: 40 (necesidad marcapasos definitivo post TAVI: 5)
 - Cierre leak: 1
 - Cierre de orejuela: 4
 - Mitraclip: 1
 - Prótesis transcatóter bicava Tricvalve: 2
 - Cierre CIA: 2
 - Cierre FOP: 6



UNIDAD DE ARRITMIAS



- **Unidad Acreditada por la SEC** para Formación en Electrofisiológica

- **Unidad de Referencia Regional**

- **Director: Dr. Miguel Ángel Arias**

4 Médicos a tiempo completo, 1 a tiempo parcial (Acreditación Nacional y Europea)

6 Enfermeras, 2 técnicos de Radiología

1 Fellow



- **Dos Salas** de Intervencionismo Polivalentes (*Dispositivos y Electrofisiología*)

- **Navegación No Fluoroscópica** (*CARTO 3 y Ensite Precision*)

- **Tratamiento Integral** de Trastornos del Ritmo Cardíaco

Ablación Arritmias Complejas y No Complejas

Programa de Ablación de Fibrilación Auricular (Radiofrecuencia y Crioterapia)

Implante de todo tipo de Dispositivos Cardíacos Electrónicos

Programa de Estimulación Sin Cables y de Estimulación Fisiológica



ACTIVIDAD EN EL AÑO 2022



- **450 Ablaciones**

150 de Fibrilación Auricular

- **Implante de 350 Marcapasos**

30 Sin Cables

- **Implante de 145 Desfibriladores (44% TRC)**

Transvenosos y Subcutáneos

- **75 Implantes de Holter Inyectable**



FUTURO

- ✓ Crecimiento estructural de la **PLANTILLA**
- ✓ Crecimiento **UNIDAD DE IMAGEN**: pasamos de 6 ecocardiógrafos a 10 (4 de ellos de alta gama, con 4 sondas transesofágicas)
- ✓ Nueva sala de **HEMODINÁMICA SATÉLITE** en Talavera de la Reina
- ✓ Crecimiento y reestructuración de la Unidad de Rehabilitación Cardíaca:
UNIDAD INTEGRAL DE PREVENCIÓN CARDIOVASCULAR Y CARDIOLOGÍA DEPORTIVA
- ✓ Acreditación Unidades de HTP y RHBC como **UNIDAD EXPERTA SEC EXCELENTE**
- ✓ Nueva **UNIDAD DE DISNEA**
- ✓ Potenciar la **INVESTIGACIÓN**, tanto básica como clínica (alianzas IDISCAM, Universidad CLM, ECEF) Proyecto **CNIES**



 **FUTURO**



CNIES

**CENTRO NACIONAL DE INVESTIGACIÓN
EN EJERCICIO Y SALUD**



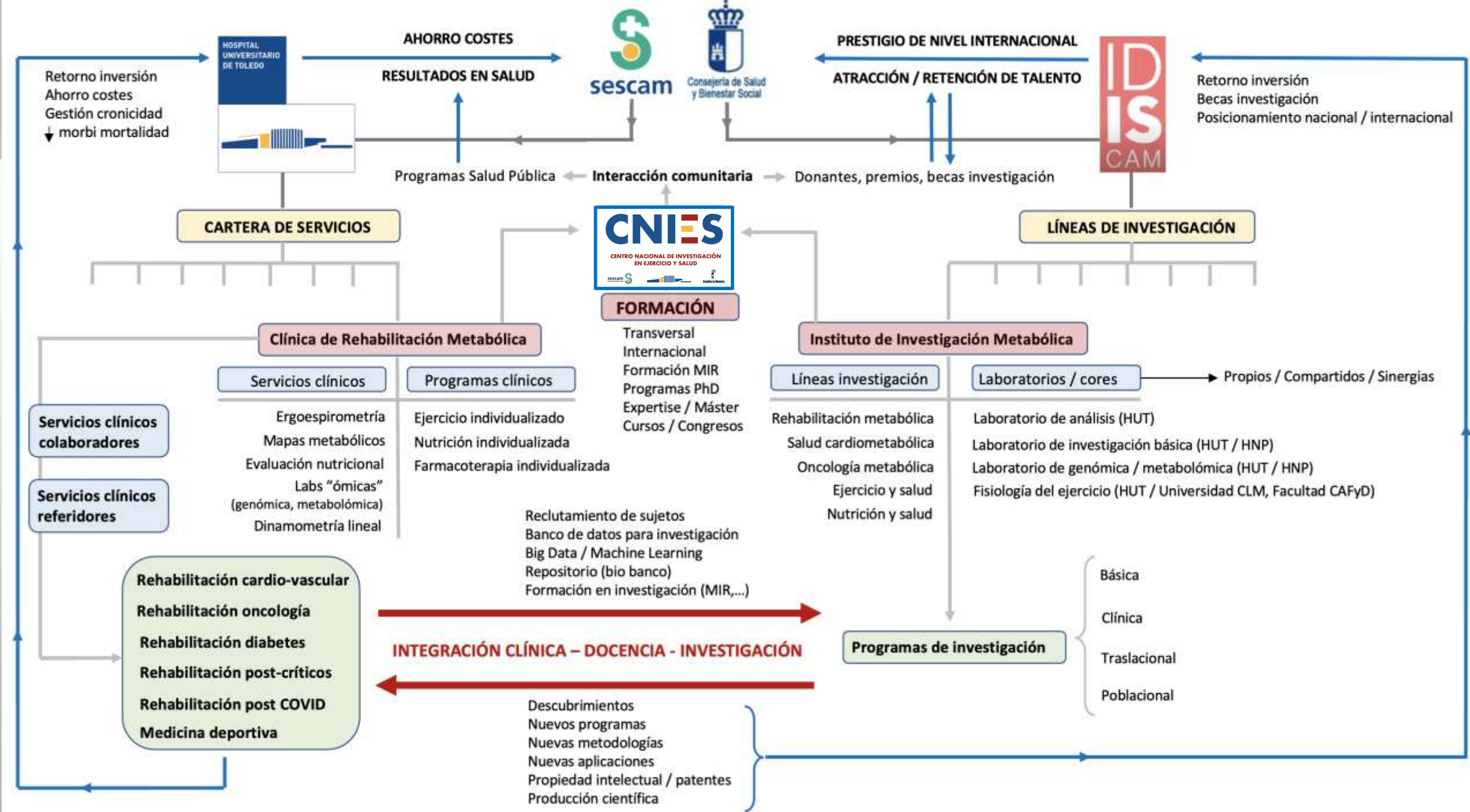



**HOSPITAL
UNIVERSITARIO
DE TOLEDO**

